Un attrait touristique à ne pas manquer!

La fromagerie Montebello, née au cœur de la Petite-Nation, se démarque par ses fromages riches, mais aussi par ses hommages à l'histoire du village. L'histoire de Montebello a inspiré l'idée du concept de la fromagerie. Le style du lieu mélangeant l'industriel et le moderne permettra de perdurer dans le temps avec ses matériaux durables à l'aspect vieilli. L'ambiance recherchée est réconfortante, chaleureuse et artisanale dû à l'intégration du bois ainsi que de la brique. La palette de couleurs utilisée pour l'aménagement est plutôt neutre avec une touche de rouge apportée par la brique qui s'harmonisera parfaitement avec le revêtement extérieur de la bâtisse.

Le positionnement des zones a été conçu pour permettre de garder les clients à l'intérieur de la fromagerie le plus longtemps possible et ainsi garantir une optimisation de la vente de produits. L'aménagement de la fromagerie se compose d'une section boutique munie de comptoirs de préparation et de présentoirs pour mettre en valeur les différents produits, d'un comptoir-bar ainsi que d'une salle à manger permettant d'accueillir jusqu'à vingt personnes, et ce, avec une magnifique vue sur la Rivière des Outaouais. Dès que les clients et touristes entreront dans l'espace, ils seront tout de suite attirés par le mur d'intérêt avec le grand cellier vitré double-face ainsi que par la boulangerie. Enfin, cet aménagement gagne à la fois en confort et en fonctionnalité.

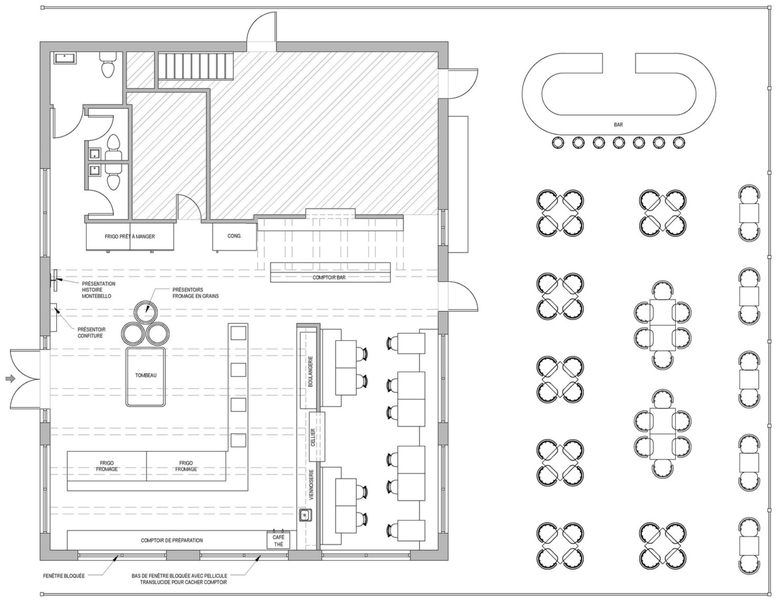

Plan d'aménagement

Espace boutique, café et boulangerie

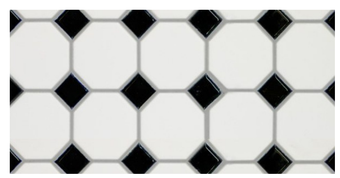

Revêtement de sol - Boutique
Porcelaine de 2" x 2"
Cie : La tuilerie

Armoires et plateaux de tables
Stratifié
Cie : Wilsonart Engineered Surfaces

Recouvrement mural
Brique
Cie : Impex

Revêtement de sol
Porcelaine effet bois 4" x 4"
Cie : Euro Tiles & Stone

Salle à manger avec vue sur la rivière

Comptoir bar avec passe-plat

Affichage de l'histoire de Montebello et des fromages